

ΔΙΑΓΡΑΜΜΑ ΕΦΑΡΜΟΓΗΣ

ΟΤ 264 ΔΗΜΟΥ ΒΟΥΛΑΣ

ΚΛΙΜΑΚΑ 1:500

Δ.Ε.  
4/90

ΕΛΛΗΝΙΚΗ ΔΗΜΟΚΡΑΤΙΑ  
ΝΟΜΑΡΧΙΑ ΠΕΙΡΑΙΑ  
ΠΟΛΕΩΔ. ΓΡΑΦ. ΔΕΓΥΡΣ ΠΟΛΗΣ  
ΤΜΗΜΑ Δ 770 647 / 116 / 80

ΥΠΟΜΝΗΜΑ

Πίνακας Συντεταγμένων

Ορόσημο	X	Y
6τ	5 277,78	-14 244,37
ε	5 294,99	-14 303,34
δ	5 393,40	-14 270,04
στ	5 415,50	-14 254,83
ζ	5 355,30	-14 217,09
η	5 382,70	-14 200,25
α	5 456,65	-14 118,38
β	5 512,06	-14 136,97

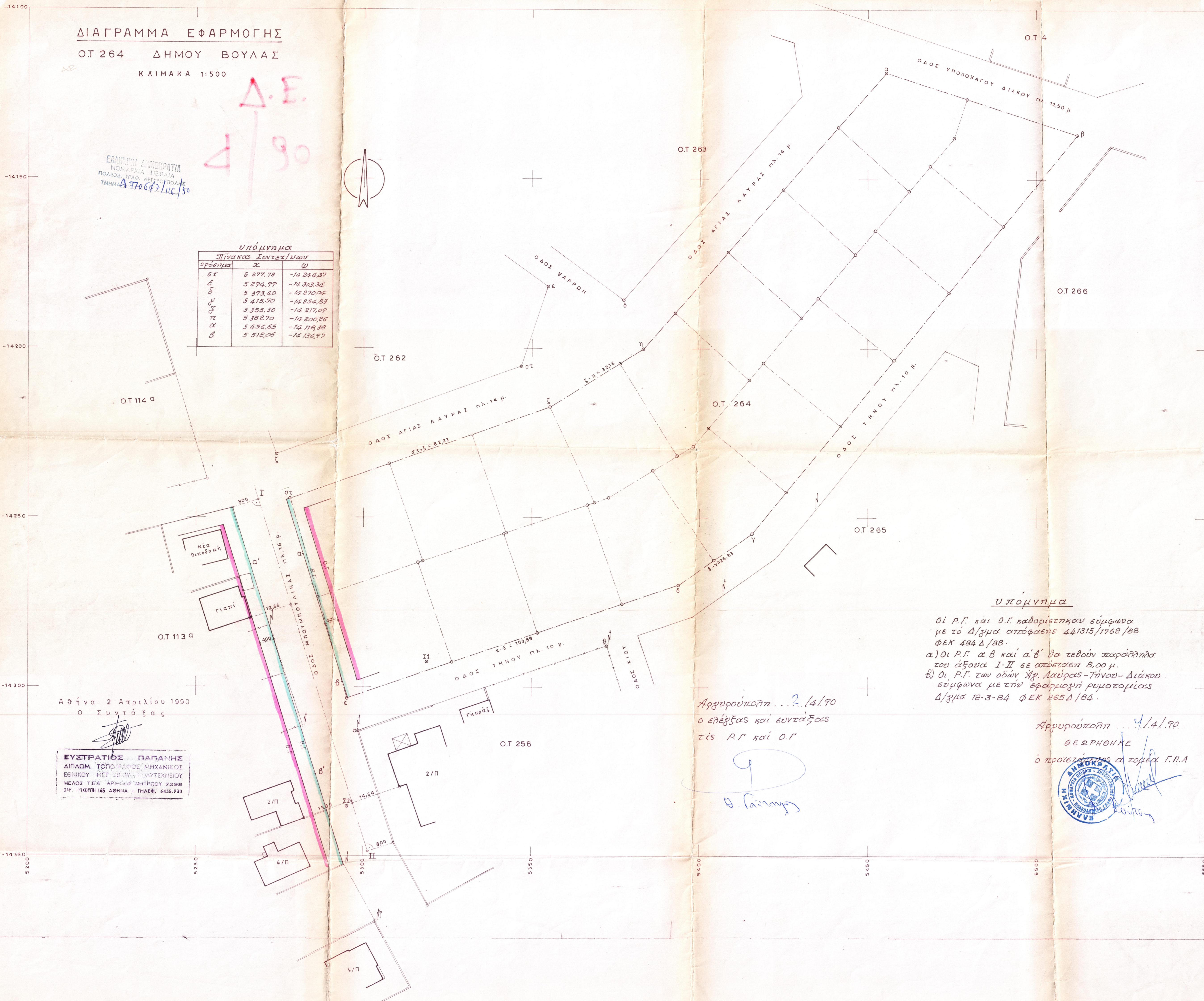

Ο.Τ. 114 α

Ο.Τ. 113 α

Ο.Τ. 262

Ο.Τ. 263

Ο.Τ. 264

Ο.Τ. 266

Ο.Τ. 265

Ο.Τ. 258

Αθήνα 2 Απριλίου 1990  
Ο Συντάξας

ΕΥΣΤΡΑΤΙΟΣ ΠΑΠΑΝΗΣ  
ΔΙΠΛΩΜ. ΤΟΠΟΓΡΑΦΟΣ ΜΗΧΑΝΙΚΟΣ  
ΕΘΝΙΚΟΥ ΜΕΤΕΩΡΟΛΟΓΙΟΤΕΧΝΕΙΟΥ  
ΜΕΛΟΣ Τ.Ε.Ε. ΑΡΙΘΜΟΣ ΜΗΤΡΟΥ 7398  
ΥΠ. ΤΡΙΚΟΥΠΗ 145 ΑΘΗΝΑ - ΤΗΛΕΦ. 6435.930

Αρχειοποίηση... 2/4/90  
ο ελέγχας και συντάξας  
τις Ρ.Γ και Ο.Γ

*(Signature)*  
H. Gairopoulos

ΥΠΟΜΝΗΜΑ

Οι Ρ.Γ. και Ο.Γ. καθορίστηκαν σύμφωνα με το Δ/γμα απόφασης 441315/1762/88 ΦΕΚ 484 Δ/88.  
α) Οι Ρ.Γ. α Β και α' β' να τεθούν παράλληλα του άξονα Ι-ΙΙ με απόσταση 3,00 μ.  
β) Οι Ρ.Γ. των οδών Αγ. Λαύρας-Τήνου-Διάκου σύμφωνα με την εφαρμογή ρυμοτομίας Δ/γμα 12-3-84 ΦΕΚ 265 Δ/84.

Αρχειοποίηση... 4/4/90.

ΘΕΩΡΗΘΗΚΕ

ο προϊστάμενος α τομέα Γ.Π.Α

